ColConcretos Prefabricados

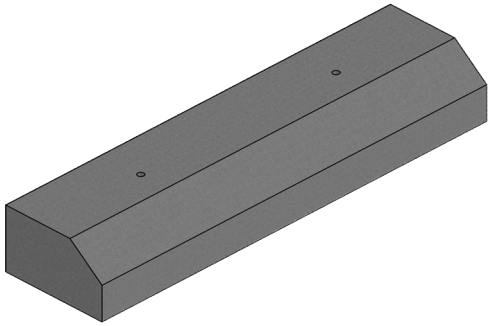

REFERENCIA	T60

OBSERVACIONES

Para la instalación y manejo de topellantas de concreto, es crucial realizar el trasiego y movimiento con cuidado para evitar desportilladuras. No se deben arrastrar los topellantas sobre el suelo ni trasladarlos apoyándolos sobre los cantos mediante cabeceos sucesivos. Las fisuras menores y las desportilladuras resultantes del método de fabricación o de la manipulación durante el despacho y la entrega no son motivo de rechazo, conforme a la NTC 4109, capítulo 6.1.1.2. Las texturas de las caras de los topellantas pueden ser rústicas o lisas, y el peso es un parámetro aproximado sujeto a variaciones.

TOPELLANTAS PREFABRICADOS

FICHA TECNICA

Version	1.0

ESPECIFICACIONES

	LARGO	ANCHO	ALTO
DIMENSIONES	60CM	15CM	10CM
COLORES	No aplica de acuerdo a normatividad		
PESO APROXIMADO	20 Kg		
RENDIMIENTO	N.A		
MODULO DE ROTURA INDIVIDUAL	3.5Mpa		
MODULO DE ROTURA PROMEDIO	4Mpa		
NORMATIVA	NTC 4109		
TOLERANCIAS	LARGO	ANCHO	ALTO
	± 5m.m	± 5m.m	± 5m.m

RECOMENDACIONES

Para la instalación de topellantas de concreto con anclaje en varillas de acero, limpie y nivele el área, perfore agujeros para las varillas, inserte las varillas y asegúrelas con adhesivo epóxico si es necesario. Coloque los topellantas sobre las varillas, alineándolos y fijándolos firmemente. Maneje los topellantas con cuidado para evitar desportilladuras, y tenga en cuenta que las fisuras menores y desportilladuras no son motivo de rechazo según la NTC 4109. El peso de los topellantas puede variar, así que maneje con precaución.

WWW.PREFABRICADOSCOLCONCRETO.COM
Tel:3108592772-3218083063
Correo: Cotizaciones@prefabricadoscolconcreto.com

Registro De Proveedores IDU 711-2024